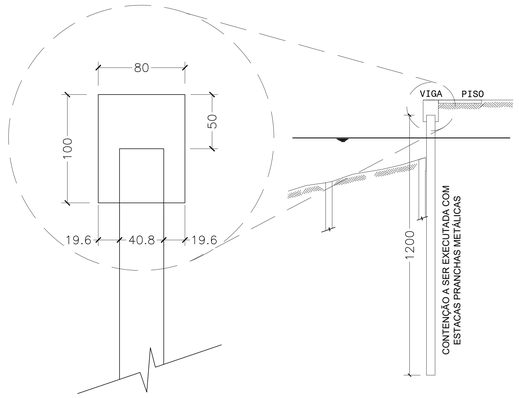

DETALHE DA VIGA DE COROAMENTO DE CONCRETO ARMADO

Esc.: 1/20

DETALHE CORTINA

Esc.: 1/100

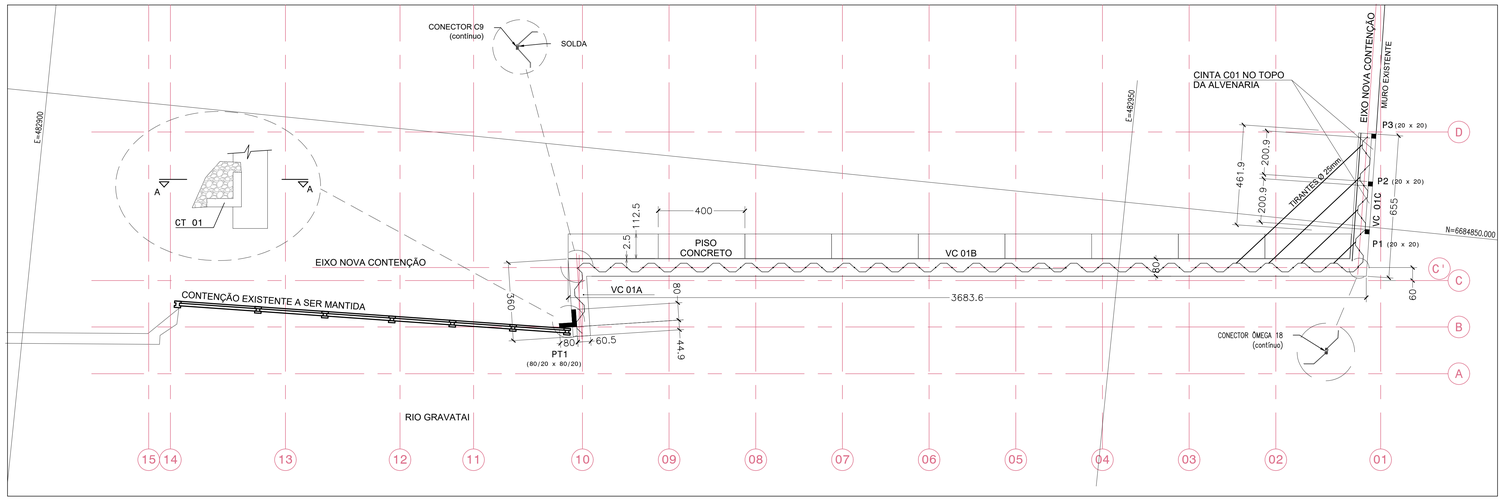

PLANTA BAIXA COM A LOCAÇÃO DA CONTENÇÃO A EXECUTAR

Esc.: 1/100

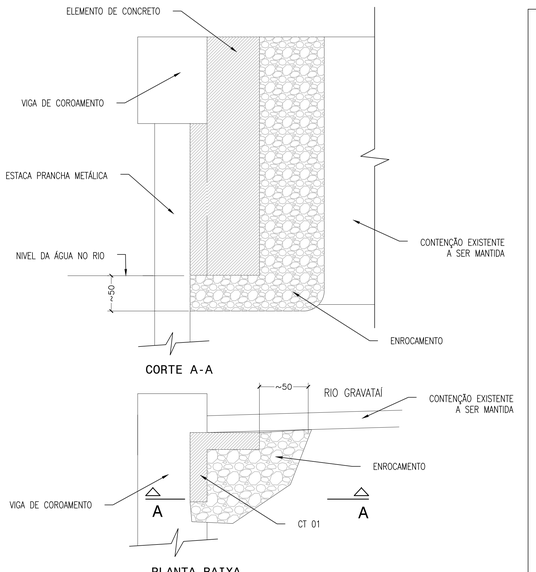

DETALHE VEDAÇÃO ENTRE ESTACA PRANCHA E CONTENÇÃO EXISTENTE

Esc.: 1/20

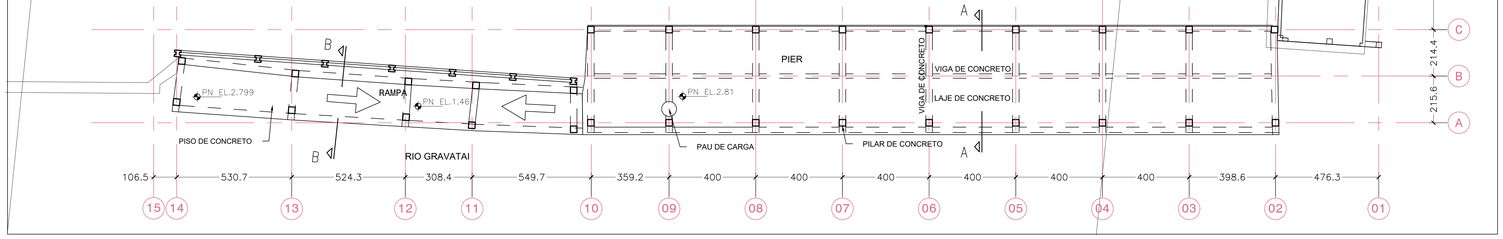

PLANTA BAIXA A DEMOLIR E CANTEIRO

Esc.: 1/100

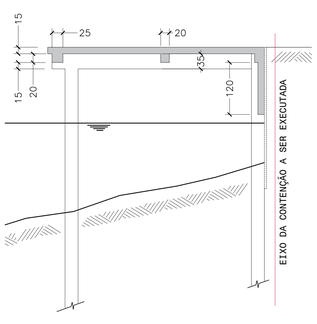

CORTE AA

Esc.: 1/50

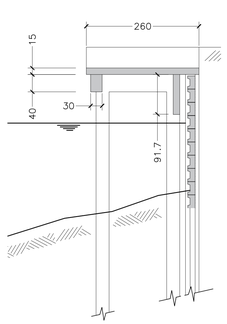

CORTE BB

Esc.: 1/50

PLANTA BAIXA EXISTENTE

Esc.: 1/100

NOTAS

1. MEDIDAS EM CENTÍMETROS, COORDENADAS E ELEVAÇÕES EM METROS, SALVO INDICAÇÃO EM CONTRÁRIO. ONDE HOUVER DIVERGÊNCIAS ENTRE MEDIDAS E ESCALA, PREVALECE O VALOR DAS MEDIDAS.
2. DEVERÁ A CONTRATADA ANTES DA EXECUÇÃO DOS SERVIÇOS, LEVANTAR AS POSSÍVEIS DÚVIDAS DO PROJETO. TODAS AS MEDIDAS, ELEVAÇÕES, DIMENSÕES E COORDENADAS DEVERÃO SER VERIFICADAS E CONFIRMADAS NO LOCAL E, HAVENDO DIVERGÊNCIAS, ESCLARECER E DEFINIR COM A FISCALIZAÇÃO.
3. A QUANTIDADE TOTAL DE MATERIAL DEVERÁ SER CONFIRMADA PELO EXECUTOR DA OBRA PARA FINS DE CONTRATAÇÃO DA MESMA, SENDO DE SUA RESPONSABILIDADE A QUANTIDADE FINAL CONTRATADA.
4. A EXECUÇÃO DA ESTRUTURA DEVERÁ SEGUIR CRITERIOSAMENTE AS RECOMENDAÇÕES DA ABNT, PRINCIPALMENTE:
   - NBR 6122 - PROJETO E EXECUÇÃO DE FUNDAÇÕES.
   - NBR 12655 - CONCRETO - PREPARO, CONTROLE E RECEBIMENTO - PROCEDIMENTO.
   - NBR 14931 - EXECUÇÃO DE ESTRUTURAS DE CONCRETO.
5. MODIFICAÇÕES NESTE PROJETO E SUA UTILIZAÇÃO EM OBRA DIVERSA DA ESPECIFICADA SUJEITARÁ OS RESPONSÁVEIS ÀS PENAS DA LEGISLAÇÃO VIGENTE.
6. TODOS OS SERVIÇOS DE LOCAÇÃO E NIVELAMENTO DE ESTRUTURAS DEVERÃO SER OBRIGATORIAMENTE ACOMPANHADOS POR TOPÓGRAFO.
7. NENHUM ELEMENTO ESTRUTURAL PODE SER FURADO SEM AUTORIZAÇÃO EXPRESSA DO PROJETISTA;

REV.	DESCRIÇÃO	DATA	EXEC.	VERIF.	APROV.
0	EMISSÃO ORIGINAL (REV. 0).	24/11/25	E.LISBOA	F.MEDAGLIA	S.PADILHA

DE ACORDO COM O DOCUMENTO PE-3TP-00218 AS INFORMAÇÕES DESTE DOCUMENTO SÃO PROPRIEDADE DA TRANSPETRO, SENDO PROIBIDA A UTILIZAÇÃO FORA DA SUA FINALIDADE. FORMULÁRIO PERTENCENTE A PETROBRAS N-381 REV M.

RESPONSÁVEL TÉCNICO:	Nº CREA:	RÚBRICA:
SHAIANA DOS SANTOS PADILHA	RS238451	
RAZÃO SOCIAL: AXIS SOLUÇÕES DE ENGENHARIA LTDA	NUMERAÇÃO INTERNA:	CONTRATO:

BR TRANSPETRO — TP/DDT/DTSSPCO/UO-SUL/RS/NIT

CLIENTE:	TP/DDT/DTSSPCO/UO-SUL/RS/NIT
PROJETO:	MANUTENÇÃO DE ESTRUTURAS
ÁREA:	TERMINAL DE NITERÓI - TENIT
TÍTULO:	DEMOLIÇÃO DO PÍER AUXILIAR E ESTRUTURAS ADJACENTES DO TENIT PROJETO BÁSICO PLANTA BAIXA EXISTENTE, A DEMOLIR COM CANTEIRO E CONTENÇÃO A EXECUTAR

PROJETO BÁSICO	ESCALA INDICADAS	DESENHO -	FOLHA 01 DE 01
INTERNA			

Nº DE-4400.11-6613-130-A6X-001