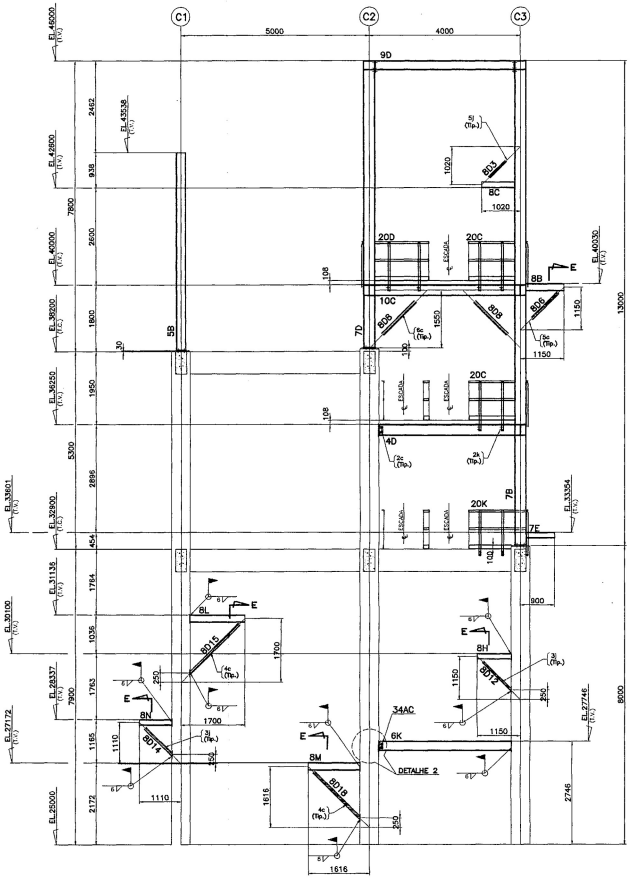

ELEVAÇÃO NO EIXO 22

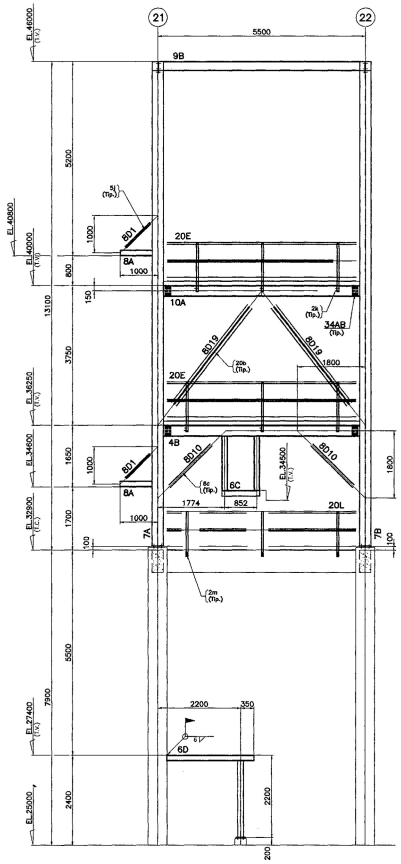

ELEVAÇÃO NO EIXO C3

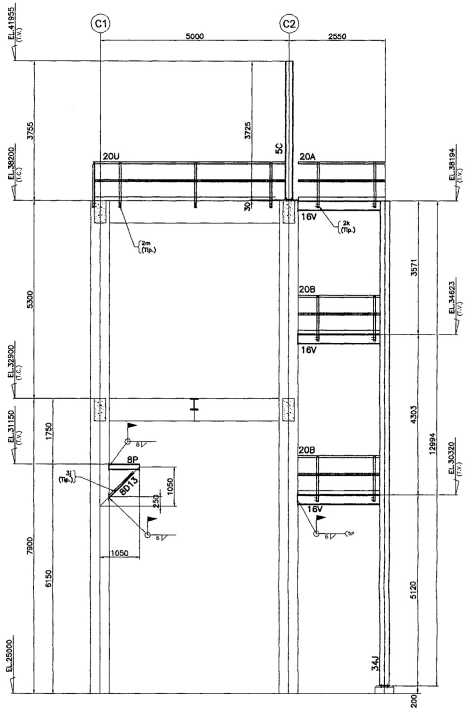

ELEVAÇÃO NO EIXO 23

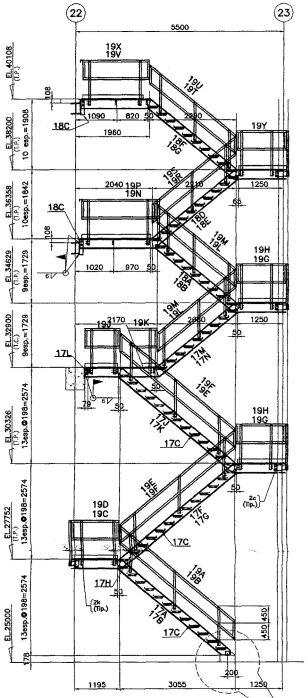

ELEVAÇÃO DAS ESCADAS

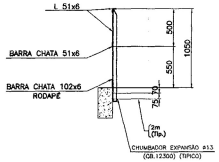

DETALHE TIP. P/FIXAÇÃO DO GUARDA CORPO NO CONCRETO

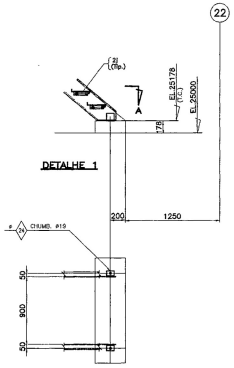

CORTE-D

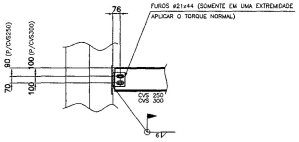

DETALHE 2

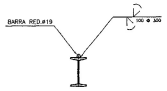

CORTE E

CERTIFIED ACCEPTED BY SETAL 05/25/01

SETAL Engenharia Construções e Perfurações S/A. Registro no Controle de Documentos da Fairbanks Nº 4480-41-CNI-0038-T1001

INDUSTRIA DE CONSTRUÇÃO LTDA. DESENHO CERTIFICADO DATA: 25/04/2001 ENG. RESPONSÁVEL: ANTONIO G. ESCADORA

NOTAS:

1—PARA NOTAS GERAIS VER DESENHO 01M.

2—TRABALHE ESTE DESENHO EM CONJ. COM O DES. 01M.

REV.	DESCRIÇÃO	DATA	VISTO
6	ACRESCENTADO Nº PETROBRAS	19/07/01	RHB
5	PARA CERTIFICADO	26/04/01	J.P.
4	ACRESCENTADO MARCAS, E CONF. COMENTÁRIOS DES. REVISADOS DA SETAL	18/04/01	J.P.
3	ACRESCENTADO MARCAS, E CONF. COMENTÁRIOS DES. REVISADOS DA SETAL	12/04/01	J.P.
2	ACRESCENTADO MARCAS, E CONF. COMENTÁRIOS DES. REVISADOS DA SETAL	04/04/01	J.P.
1	ACRESCENTADO MARCAS	28/03/01	J.P.
0	EMISSÃO INICIAL	19/03/01	J.P.

ESTE DESENHO É PROPRIEDADE DA I C E C INDUSTRIA DE CONSTRUÇÃO LTDA NÃO PODE SER USADO, CEDIDO OU COPIADO EM TODO OU EM PARTE FORA DOS TERMOS CONTRATUAIS

Nº PETROBRAS DE-4100-00-1230-140-DLE-002

ICEC INDUSTRIA DE CONSTRUÇÃO LTDA

CLIENTE: TOYO SETAL DO BRASIL LTDA.

USUÁRIO: TRANSPETRO/DTSE/GEMAC

PETRÓLEO BRASILEIRO S.A. PETROBRAS

PROGRAMA: CABIUNAS GAS PROCESSING AND TRANSFER PROJECT

UNIDADE: NGL RECOVERY (U-206)

TÍTULO: ESTRUTURA I — DIAGRAMA DE MONTAGEM ELEVAÇÕES

Certificamos que todas as informações contidas neste documento estão corretas e verificadas.

VERIFICADOR

Revisão	5	3	4	Revisão	5	3	4
Data	26/04/01	12/04/01	18/04/01	Data	26/04/01	12/04/01	18/04/01
Responsável	C.A.R.	C.A.R.	C.A.R.	Responsável	A.C.E.	A.C.E.	A.C.E.

STATUS
1. Aprovado sem comentários
2. Aprovado, atender comentários
3. Não aprovado, atender comentá.

COORDENADOR DE PROJETOS

projetos

OBRA Nº 835

DESENHO No.

ESC.	S/ESC.	REV.	6

835-0003M

PLOTAGEM ESCALA 1:50

RD	CORMATH
01	07 0,100
02	07 0,200
03	07 0,300
04	07 0,400
05	07 0,500
06	07 0,600
07	07 0,150

DESENHO GERADO EM SISTEMA CAD — OBS.: REVISAR O MEIO ELETRÔNICO